

Curso Básico de Terapia Neural

Introducción Práctica a la Terapia Neural y la Odontología Neurofocal
Sabadell, 28, 29 y 30 de junio de 2019

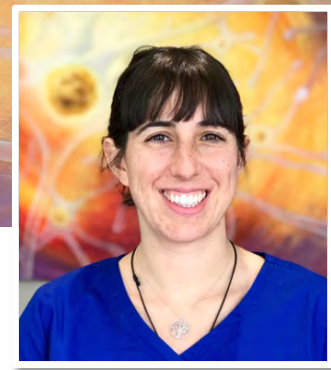

Dirigido a **médicos, odontólogos, enfermeras y veterinarios** que quieren introducirse en la Terapia Neural (TN), conocer sus bases conceptuales y científicas, así como sus indicaciones y el inicio de su práctica clínica.

El Sistema Nervioso Vegetativo

El SNV mantiene el equilibrio del organismo regulando las funciones de órganos y tejidos, interconectándolos entre ellos, y facilitando la adaptación continuada a los estímulos externos, internos, emocionales y psíquicos. Una lesión o irritación en las fibras neurovegetativas puede alterar su función y provocar síntomas de diversa índole.

Explicaremos las bases conceptuales que nos permiten comprender cómo nos afectan las experiencias y afecciones vividas desde la infancia, las infecciones, las intervenciones quirúrgicas, los tratamientos odontológicos, etc. La Historia de Vida y la exploración con palpación, son herramientas fundamentales para encontrar estos bloqueos que además de poder manifestarse como enfermedades diferentes, pueden dificultar la respuesta a diferentes tratamientos.

La Terapia Neural

La TN es un tratamiento médico que consiste en la inyección de anestésicos locales con la finalidad de neutralizar las irritaciones de las fibras nerviosas para que el SNV recupere sus funciones reguladoras y el organismo reactive sus mecanismos autocurativos.

En una misma persona, todas sus afecciones tienen relación, y la desaparición del síntoma no es el objetivo sino la consecuencia.

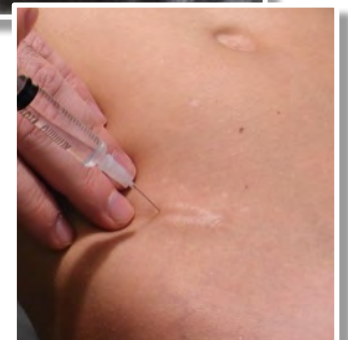
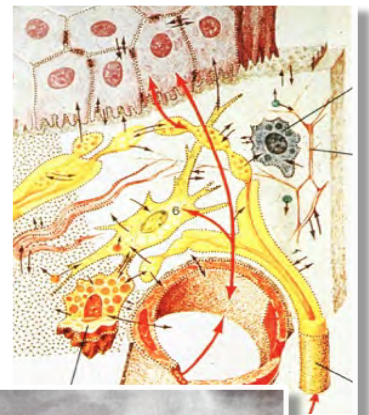

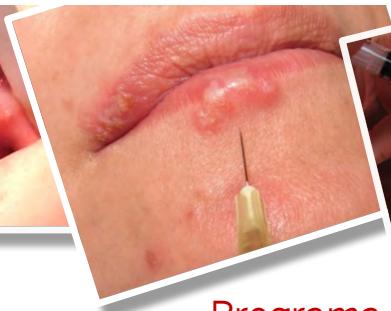

Programa

Viernes 28

El Sistema Nervioso Vegetativo

Importancia en el equilibrio y la relación con los órganos, los vasos, el tejido conjuntivo.

Bases Científicas

La Matriz Extracelular, la mecanotransducción, el Reflejo Neuro-Inflamatorio...

El Sistema Nervioso en el proceso patológico

Neurofisiología del estímulo patológico, el foco irritativo, el campo interferente. Wedensky, Speransky, Ricker, Pavlov, Leriche, Huneke...

El Material utilizado

Las agujas, la procaína, la diferencia entre los efectos neuralterapéutico y anestésico.

La Odontología NeuroFocal

Focos Irritativos desde la boca, cordales, oclusión, materiales odontológicos, ortodoncia...

Domingo 30

Técnicas II

- Segmentos de tórax y abdomen
- Zonas reflejas viscerales
- Zonas reflejas Psicosomáticas
- Zonas articulares y de columna

Sesión Práctica II

Historias de vida y aplicación de la terapia.

Sábado 29

La Historia de Vida en la TN

Es la herramienta principal de la TN, individualizando cada caso, relacionando los síntomas a través de su inervación común o de la cronología.

Las Fascias y el Sistema Nervioso Autónomo

La importancia de la palpación en las somatizaciones.

Técnicas de TN I

- Polos amigdalares y zona linfática del cuello
- Zona de oídos, cuero cabelludo y nuca
- Ramas del Trigémino
- Zona de tiroides, hioides y laríngeos
- Segmentos de tórax y abdomen: la importancia de la palpación
- Cicatrices: planos superficiales y profundos

Sesión Práctica I

Realización de historias de vida y aplicación individualizada de la terapia.

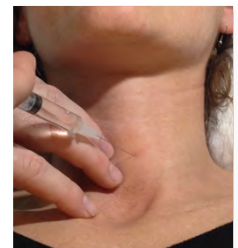

David Vinyes, médico. Máster en Neurociencias (UAB) y en Antropología de la Medicina (URV). Director del Máster en Terapia Neural y Odontología NF del Campus Docent Sant Joan de Déu (UB). Miembro del Comité Científico y Ético de la International Federations of Medical Associations of Neuraltherapy.

Xavi Santos, odontólogo. Máster en TN y Odontología Neurofocal (CDSJD - UB). Curso de Ortodoncia CSW I-II y de Kinesiología Integrativa.

Gemma Mayor, odontóloga. Máster en TN y Odontología Neurofocal (CDSJD - UB) y en Cirugía Bucal (UB), postgrado en PNIE (UB) y en Nutrición Ortomolecular (UB).

Organiza: Institut de Teràpia Neural i Medicina Reguladora

Avalan: Asociación Médica de Terapia Neural, Sociedad de Odontología Neurofocal e Integrativa, Asociación de Enfermería de Terapia Neural

Lugar: Alfons Sala, 75 - Sabadell (frente estación Renfe – Sabadell Centre)

Fecha: 28, 29 y 30 de Junio de 2019

Horario: Viernes y Sábado de 9 a 13.30h y de 15 a 19h, Domingo de 9 a 13h

Precio: 380€ hasta el 15 de junio ; 420€ a partir del 11 de junio

Inscripciones: cursos@terapianeural.com - 937278068